593.a
87

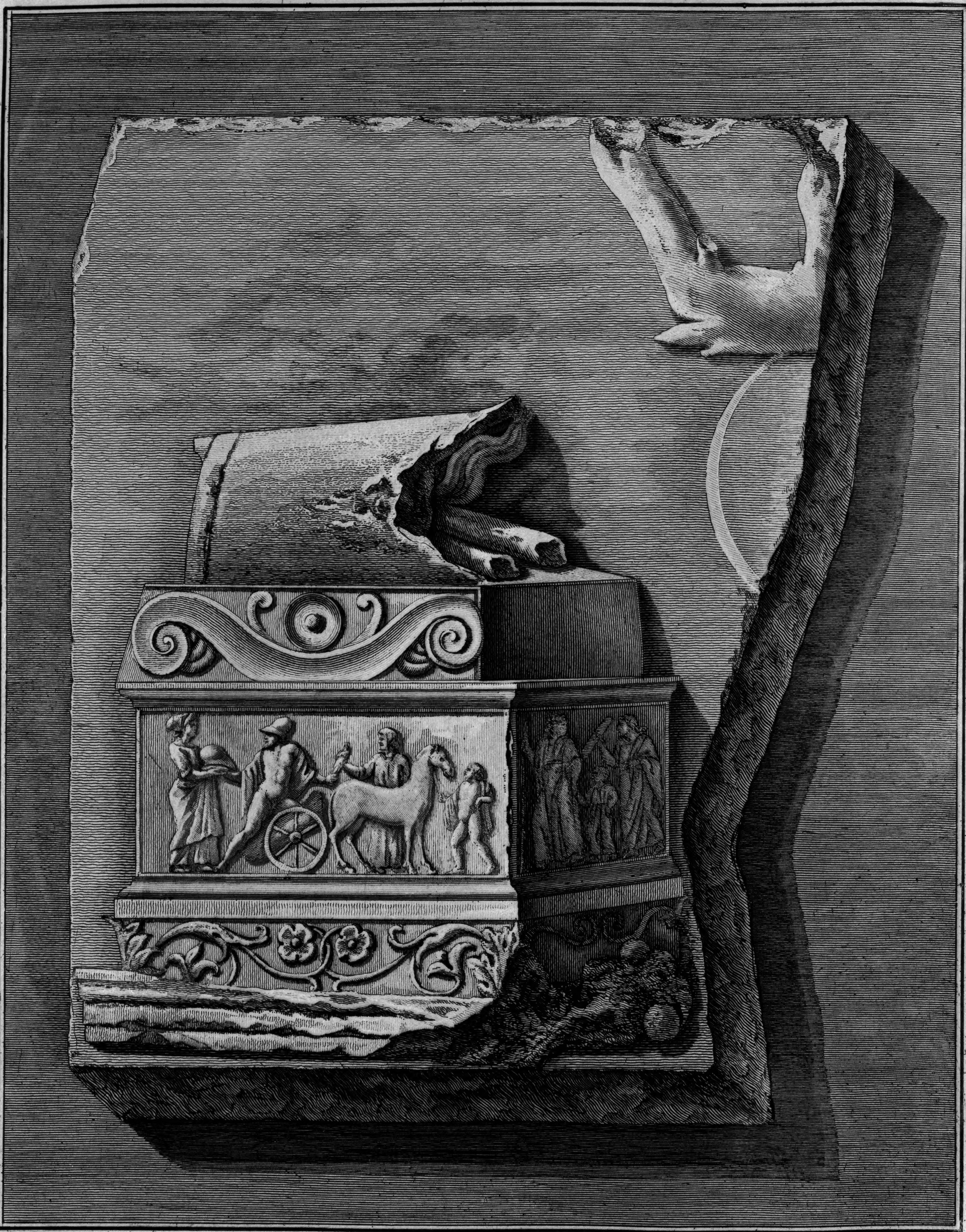

Cav. Francesco Piranesi inc. 1786.

Bassorilievo Antico di Marmo esistente in Velletri
nel Museo Borgiano